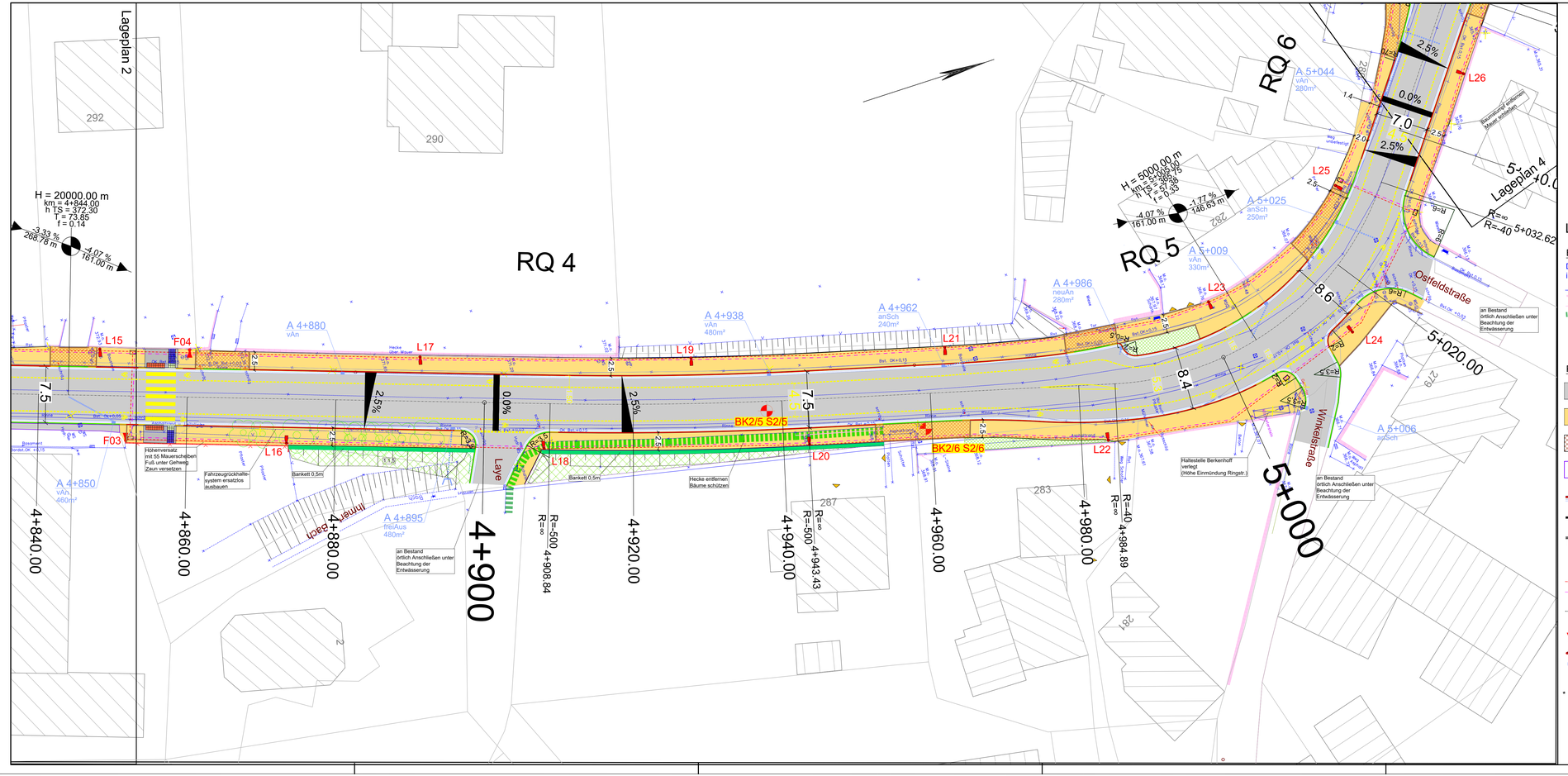

Legende:

Bestand

Darstellung der vorh. Topografie hauptsächlich in dunkelblau

- Rinne
- Mauer
- Zaun
- Hecke
- Zufahrt
- Zugang
- vorh. Leuchte /Peitschenmast

Planung

- Fahrbahn
- Gehweg grau/anthrazit
- Gehwegüberfahrt/ Grundstückzufahrt
- veräußerbare Fläche
- Hochbord,Übergang, Rundbord Bordrinne
- Tiefbord, Buskapp, Pflasterbahn
- Taststeine, Schrägsteine Rippenplatten (Sperr-, Richtungsfeld) Noppenplatten (Aufmerksamkeitsfeld)
- Beleuchtungskabel
- Leerrohre DN80
- Höhenschichtlinie*
- Beleuchtung FGÜ/Querung
- L3 Beleuchtung
- A24 Straßenablauf
- AZK 65

* Gehweghöhen sind vor Ort zu überprüfen und ggfls. anzupassen

Alle Koordinaten werden bezogen auf das Universale Transversale Mercator-Koordinatensystem (UTM - ETRS 89) Zone 32 angegeben

SÜD 1 2 3 4 5 6 7 8 9 10 NORD

IRP RADEMACHER + PARTNER INGENIEURBERATUNG GMBH
58095 Hagen, Böhmerstraße 2
Telefon 02331 91588-0, Fax 02331 91588-99
E-mail irp@irp-hagen.de
13509 Berlin, Breitenbachstraße 10
Telefon 030 23578084, Fax 030 23578086
E-mail buero-berlin@irp-hagen.de
52445 Titz, im Heiligenfeld 3
Telefon 02463 7969809, Fax 02463 7969809
E-mail buero-titz@irp-hagen.de

Hagen, den

bearbeitet:	14.02.2020	Weber
geprüft:	14.02.2020	Schmidt

HEMER

FD Verkehrsplanung und Straßenbau
Hademareplatz 44, 58675 Hemer

Hemer, den

Fachbereichsleiter

Regionalniederlassung Südwestfalen
AS Hagen
Rheinstr. 8, 58097 Hagen

Straßen.NRW. Landesbetrieb Straßenbau Nordrhein-Westfalen

Projekt-Nr. 09-1981

Nr.	Art der Änderung	Datum	Zeichen

AUSFÜHRUNGSENTWURF

Landesbetrieb Straßenbau Nordrhein-Westfalen

Straße: L 683 Station: 4472 - 5233 AbsNr.1 / 0 - 1100 AbsNr.2

Unterlage / Blatt-Nr.: 5 / 3
Lageplan

PROJIS-Nr.:

Maßstab: 1 : 250

Ausbau der L 683 Ihmerter Straße
Ortsdurchfahrt Hemer-Ihmert
Bau-km 4+472 - 1+050

Alle Maße und Höhenangaben sind vom Auftragnehmer verantwortlich zu prüfen!

Für die Bauausführung freigegeben

Datum: 2020

Der Leiter der Regionalniederlassung Südwestfalen

i.A.